

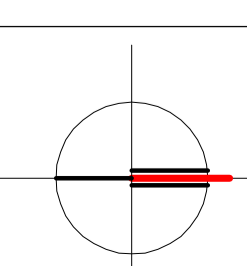

OBČINSKI PODROBNI PROSTORSKI NAČRT ZA STANOVANJSKO-POČITNIŠKO NASELJE NAD PRINOVCEM 2



LEGENDA:

-  MEJA OBMOČJA UREJANJA
-  OBSTOJEČA PARCELNA MEJA

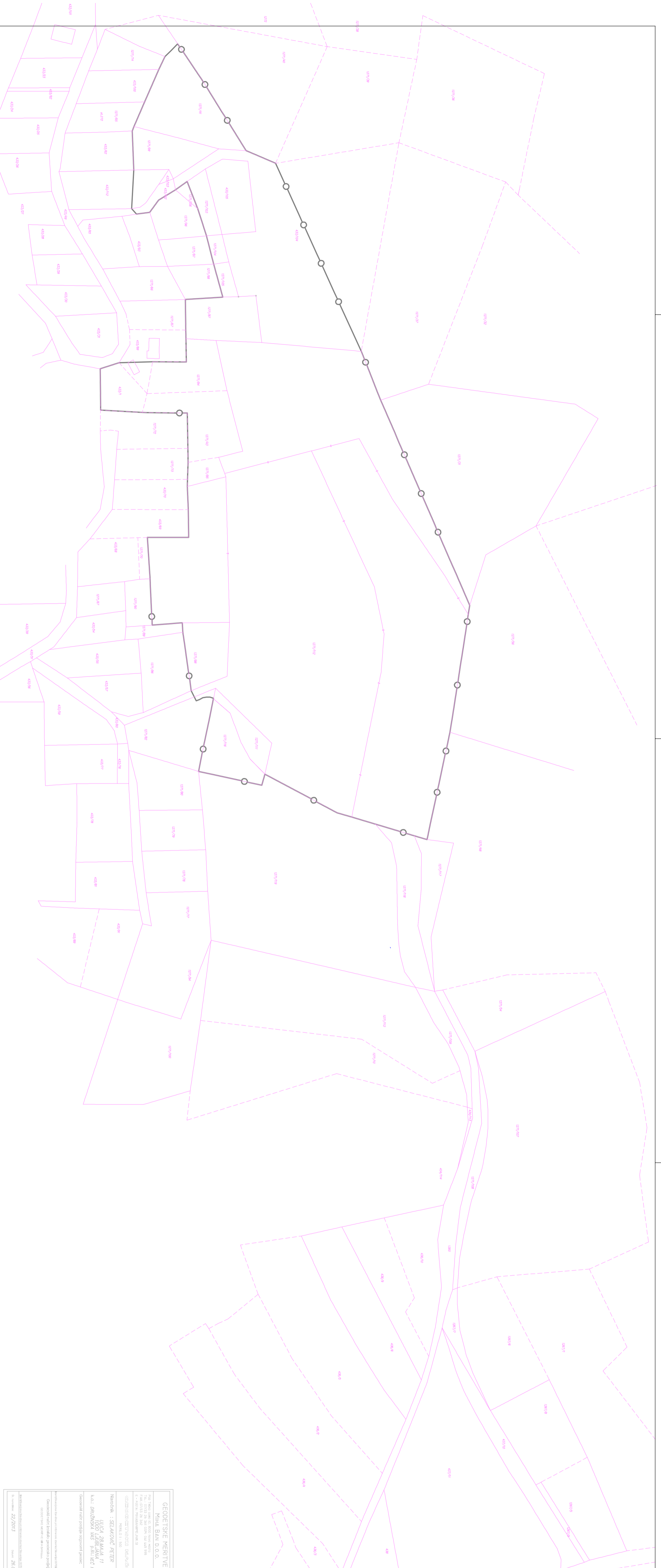

GEODETSKE MERITVE
MIRA BANI D.O.O.
Ulica Kraljeva 11
1000 Ljubljana
Tel: 01 251 92 30
E: meritve@meritve.si

PROJEKT
NAD PRINOVCEM
K.o.č. DOKUMENTA VAS POKRIVAJE PARCELA
OPPN-03/11

Projekti: MIRA BANI D.O.O.
Datum: 27.10.2013
Šifra: 28.02.2013

Projektant	 Uradni projekt, uradna krajina Krajina Krajina Krajina			tel.: 05 99 25 59 projekt: 27.10.2013 št. lista: 1/1		
Investitor	NEP PROJEKT d.o.o., Kozeljova ulica 4, 1000 Ljubljana					
Posorski akt	OBČINSKI PODROBNI PROSTORSKI NAČRT ZA STANOVANJSKO-POČITNIŠKO NASELJE NAD PRINOVCEM 2	OPPN	Odg. prost. načrtov:	IVANKA KRALJIČ spec.univ.dipl.inžnar, ZAPS 0916/A		
Faza	DOPOLNIEN OSNUTEK	Odg. vodja	IVANKA KRALJIČ spec.univ.dipl.inžnar, ZAPS 0916/A			
Št. projekta	OPPN-03/11	Datum	JANUAR 2017	Št. listi	4	

**KATASTRSKI NAČRT
Z MEJO OBMOČJA UREJANJA**

M 1 : 1000