



Občina Šmarješke Toplice

Županja

Šmarjeta 66
8220 Šmarješke Toplice
telefon: 07/38 44 330
telefax: 07/38 44 335
obcina.smarjeske.toplice@siol.net
http://www.smarjeske-toplice.si

Številka: 032-0009/2013 - 12
Datum: 10.9.2013

OBČINSKEMU SVETU OBČINE ŠMARJEŠKE TOPLICE

ZADEVA:

Posamični program predloga prodaje nepremičnega premoženja

PРАВNA PODLAGA:

1. Zakon o lokalni samoupravi,
2. Zakon o stvarnem premoženju države in samoupravnih lokalnih skupnosti,
3. Statut Občine Šmarješke Toplice.

PREDLAGATELJ: Županja mag. Bernardka Krnc.

Uvodničar:

- Petra Pozdrec, univ.dipl.prav., direktorica občinske uprave.

RAZLOG ZA SPREJEM SKLEPA: prodaja parcele št. 1531/2, k.o. Žaloviče.

POSTOPEK SPREJEMANJA AKTA: z večino opredeljenih glasov navzočih svetnikov.

PREDLOG SKLEPA:

Občinski svet Občine Šmarješke Toplice sprejme sklep, da se Letni program prodaje občinskega stvarnega in finančnega premoženja Občine Šmarješke Toplice za leto 2013, ki je sestavni del Rebalansa I Proračuna Občine Šmarješke Toplice (Uradni list RS, št. 58/13), dopolni s parcelo št. 1531/2, k.o. Žaloviče, s planiranim zneskom prodaje ... EUR brez DDV. Uskladitev se izvede ob naslednjem rebalansu.

Občinski svet Občine Šmarješke Toplice sprejme sklep o izvzemu iz javnega dobra in nato o prodaji parcele št. 1531/2, k.o. Žaloviče, po ceni ... brez DDV. Nepremičnina se proda kupcu Jožica Jerele, Brezovica 45, 8220 Šmarješke Toplice. Kupec nosi stroške s pripravo pogodbe, davke in stroške zemljiško knjižnega prepisa.



mag. Bernardka Krnc
Županja
Občine Šmarješke Toplice

Priloga:

- posamični program predloga prodaje nepremičnega premoženja – na vpogled na seji občinskega sveta.

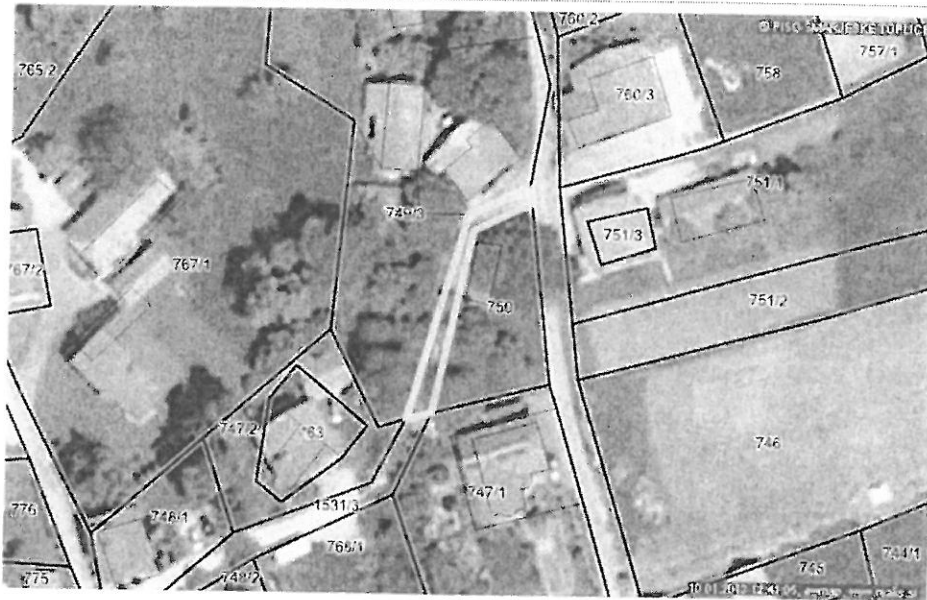

parcela	kat. občina	parc.delov	površina
1531/2	1461-ŽALOVIČE	1	125 m2
št. ZKV	urejena parcela	IDPOS	datum spr.
1297	da	6190-0	13.11.2012

vrsta rabe	katastrski razred	boniteta zemljišča	površina
POT		0	125 m2

lastnik	delež
JAVNO DOBRO,	1/1

register nepremičnin

namenska raba	delež (%)
ni podatka	
dejanska raba	delež (%)
pozidano zemljišče	100
vplivno območje	
v bližini ni primarnih objektov gosp. javne inf.(ceste, železnice, daljnovodi)	
način spravila lesa	razdalja [m]
ni podatka	
nepremičnina	vrednost (EUR)
parcela	405,00

OPOZORILO: Podatki so informativni (vir: Geodetska uprava RS, december 2012).

Podatki o parcelah ne izražajo stanja na današnji dan (glej vir) in se lahko razlikujejo od uradnih evidenc vodenih v Zemljiški knjigi.